



coface

SERVIZI INFORMATIVI



UNO DEI LEADER DELL'ASSICURAZIONE DEI CREDITI

1.481 milioni di € di fatturato
nel 2019:

88% assicurazione crediti

12% servizi complementari



STRUTTURA FINANZIARIA SOLIDA

1.924 M€¹ in capitale nel 2019

AA- by Fitch / A2 by
Moody's, standalone IFS

77,7% combined ratio netto
nel 2019



UN'ESPERIENZA DI LUNGA DATA

Nel settore dal 1946

Expertise riconosciuta dal
mercato di Coface come
marchio storico

Expertise macro e
microeconomica
riconosciuta



UN LEADER MONDIALE PER SCAMBI PIÙ SICURI

~540 miliardi di € di
esposizione²
per il credito B2B

50.000 polizze sottoscritte
in 100 paesi³

Copertura del rischio in oltre
200 paesi



AMPIO NETWORK GEOGRAFICO

~4,250 dipendenti,
74 nazionalità

340 analisti credito

Presenza diretta e indiretta in
100 paesi

Il più grande network rispetto
ai migliori competitor globali

SPECIALISTI NELLA DEFINIZIONE DEI CORRETTI LIMITI DI CREDITO

¹ Capitale totale presunto (IFRS) - ² Crediti assicurati (esposizione massima teorica delle polizze assicurative del gruppo) a fine 2018 - ³ Sono incluse tutte le imprese con almeno un contratto attivo con Coface

COFACE è presente DIRETTAMENTE, o tramite PARTNER, in 100 PAESI, al servizio dei clienti in oltre 200 PAESI.

Il Gruppo utilizza la PROPRIA RETE INTERNAZIONALE, a completamento della RETE «COFACE PARTNER»

NORD AMERICA

Canada
USA

AMERICA LATINA

Argentina	Messico
Brasile	Panama
Cile	Paraguay
Colombia	Peru
Ecuador	Uruguay
Guatemala	Venezuela

EUROPA OCCIDENTALE

Belgio	Lussemburgo
Francia	Svizzera
Irlanda	Regno Unito

EUROPA ORIENTALE

Danimarca	Lichtenstein
Finlandia	Paesi Bassi
Germania	Norvegia
Islanda	Svezia

EUROPA CENTRALE

Austria	Lettonia
Bosnia	Lituania
Bulgaria	Macedonia
Croazia	Polonia
Repubblica Ceca	Romania
Estonia	Russia
Ungheria	Serbia
Kazakhstan	Slovacchia
	Slovenia

ASIA PACIFICO

Australia
Bangladesh
Brunei
Cina
Hong Kong SAR*
India
Indonesia
Giappone

Malesia
Nuova Zelanda
Pakistan
Filippine
Singapore
Corea del Sud
Taiwan
Thailandia
Vietnam

MEDITERRANEO E AFRICA

Algeria	Mali
Albania	Malta
Bahrain	Mauritania
Benin	Mauritius
Burkina Faso	Marocco
Cameroon	Niger
Cyprus	Nigeria
Djibouti	Oman
Egitto	Portogallo
Gabon	Qatar
Ghana	Senegal
Grecia	Sudafrica
Guinea	Arabia Saudita
Israele	Spagna
Italia	Tunisia
Costa d'Avorio	Turchia
Giordania	Uganda
Kuwait	Emirati Arabi Uniti
Libano	
Libia	

* Regione Amministrativa Speciale

IL NOSTRO VALORE AGGIUNTO

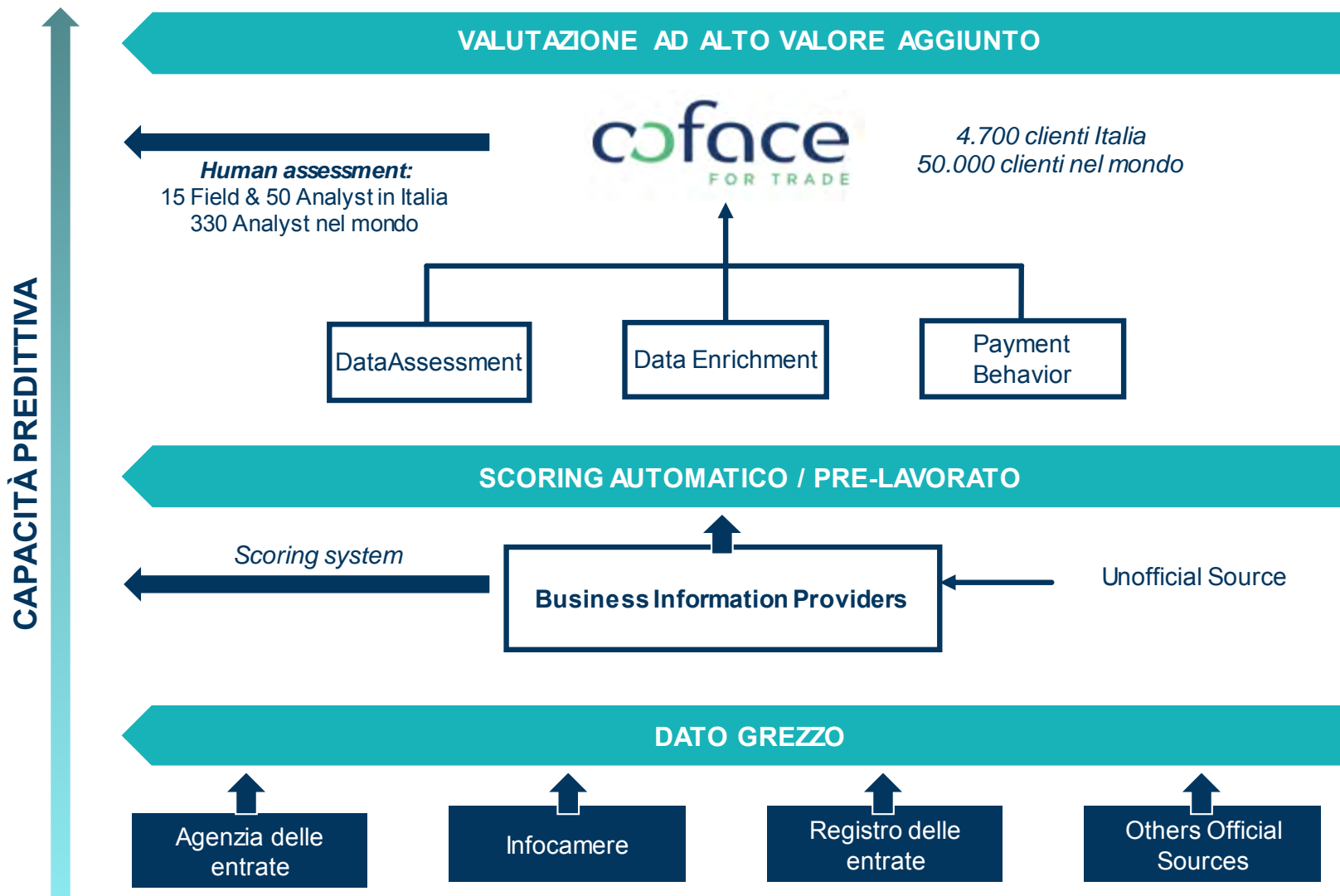

I SERVIZI INFORMATIVI COFACE

iCON

BUSINESS REPORT

Informazioni aggiornate
sui partner commerciali
in Italia e all'estero

- Snapshot Report
- Full Report
- Fresh Full Report

iCON

DRA

Valutare la probabilità
di default dei propri clienti

- Debtor Risk Assessment
- DRA Monitorato

SELECTIO

SELECTIO

Analizzare il livello di rischio
del proprio portafoglio clienti

- Customer risk monitoring
- Customer credit limits monitoring

iCON

CREDIT OPINION

Conoscere l'esposizione
dei propri clienti

- @Rating Credit Opinion
- @Rating Credit Opinion Monitorato
- Credit Opinion personalizzato

CofaNet
Debt Collection

DEBT COLLECTION

Recuperare crediti
in tutto il mondo

- Debt Collection Stand Alone
- Info Recoverd

LA TRASPARENZA A GARANZIA
DEI NOSTRI ACCORDI!

- Prezzi in chiaro in € Euro
- Nessun Costo di Attivazione
- Nessun Costo di Banca Dati
- Nessun Costo di Ricerca Anagrafica
- Nessun Costo nascosto
- Estratto Conto settimanale inviato via mail da Coface



Coface
Selectio

Selectio



Selectio
Lo strumento decisivo per il Risk Assessment del Portafoglio Clienti

Coface Business Information

coface
FOR TRADE



Coface Selectio

Coface Selectio è un report monitorato del vostro portafoglio, che permette di visualizzare a colpo d'occhio **la rischiosità di ciascuno dei vostri clienti.**

Per conoscere i clienti più rischiosi e indirizzare le vostre decisioni di vendita.

Con una accurata rielaborazione dei dati di mercato arricchiti dell'esperienza dei comportamenti di pagamento, l'analisi di Coface sintetizza la distribuzione del rischio clienti per area geografica, per settore, per trend economico, secondo una **scala di rischio su 6 livelli**

Coface Business Information

coface



Expertise

La gestione del rischio credito è il cuore della nostra expertise. Qualunque sia il settore in cui operate, siamo in grado di fornirvi **Informazioni di business** fondamentali e aggiornate, con accesso alla nostra **competenza di assicuratore del credito** e delle **esperienze di pagamento** e al nostro database mondiale.

Per prevenire il rischio, prima dovete conoscerlo. Con Coface, avete a disposizione tutti gli strumenti per una visione chiara e affidabile del vostro mercato di riferimento. Una grande sicurezza per il raggiungimento degli obiettivi di vendita e prevenzione.

50.000
Polizze sottoscritte in 100 paesi

540 mld
di crediti commerciali garantiti da Coface in tutto il mondo nel 2019

Coface è presente direttamente, o tramite partner, in **100 paesi del mondo**, e al servizio dei clienti in oltre 200. Una rete internazionale di **50 centri dedicati al recupero**, trattamento e analisi delle informazioni, è in grado di gestire un database riguardante **80 milioni di imprese** nel mondo.

Coface Business Information

coface
FOR TRADE

Per Analizzare il livello di Rischio di Buyers/Prospects/Suppliers in Italia e all'Estero

- ✓ **Selezionare** i migliori clienti su cui puntare il vostro business
- ✓ **Classificare i clienti** e la relativa esposizione secondo 6 categorie di rischio crescente
- ✓ **Analizzare** la ripartizione del rischio sia per area geografica che per settore
- ✓ **Valutare l'andamento economico** della clientela
- ✓ **Confrontare** l'evoluzione del rischio nel tempo secondo intervalli prescelti
- ✓ **Intercettare** i clienti più rischiosi con **comportamenti di pagamento negativi**



ATTRAVERSO SELECTIO IL CLIENTE
COFACE PUO'

- Monitorare il rischio
- Capire se qualcuno dei propri clienti ha dei sinistri in corso non ancora ufficiali
- Verificare l'andamento del rischio rispetto ai mesi precedenti
- Sfruttare l'attività sul territorio e da Desk degli analisti Coface

Dati Fiscali	Nazione	Esposizione	Tipo Valutazione	Livello Rischio	Δ Livello Rischio ↓	Cluster Claim Seve...
<input type="text"/>	<input type="text"/>	<input type="text"/>	<input type="text"/>	<input type="text"/>	<input type="text"/>	(5) ,2- Proroghe pass
IT03224480271	ITA	804.71	Manuale	5-High Risk	+++	2- Proroghe passate/riso...
IT01246611006	ITA	949.80	Manuale	6-Very High Risk	+++	4- Evidenza di proroghe
IT02240920591	ITA	132.98	Automatico	6-Very High Risk	++	3- Sinistri passati/risolti
IT08991711212	ITA	1,614.06	Field Credit Analyst	6-Very High Risk	++	4- Evidenza di proroghe
IT08079250729	ITA	229.97	Manuale	5-High Risk	++	2- Proroghe passate/riso...
IT00207660994	ITA	1,161.67	Automatico	3-Medium to Low Risk	++	4- Evidenza di proroghe
IT02260270844	ITA	984.54	Field Credit Analyst	5-High Risk	++	2- Proroghe passate/riso...
IT08162300969	ITA	541.08	Manuale	6-Very High Risk	++	4- Evidenza di proroghe
IT01035000000	ITA	000.00	Manuale	5-High Risk	++	3- Proroghe passate/riso...

Nazione	Esposizione	S	Ragione Sociale Valid...	Cluster Claim Severity	Tipo Valutazione	Livello Rischio
<input type="text"/>	<input type="text"/>	<input type="text"/>	<input type="text"/>	<input type="text"/>	(1) Field Credit Analy	(1) 1-Very Low Risk
ITA	32.970.73	0... 0...	ASPIAG SERVICE S.R.L.	2- Proroghe passate/riso...	Field Credit Analyst	1-Very Low Risk
ITA	32.970.73	0... 0...	ALI' S.P.A.	1-Nessuna evidenza	Field Credit Analyst	1-Very Low Risk
ITA	11,635.07	0... 0...	EUROSPIN ITALIA S.P.A.	1-Nessuna evidenza	Field Credit Analyst	1-Very Low Risk
ITA	936.32	0... 0...	F.LLI LANDO S.P.A.	2- Proroghe passate/riso...	Field Credit Analyst	1-Very Low Risk
ITA	345.68	0... 0...	LIDL ITALIA S.R.L.	2- Proroghe passate/riso...	Field Credit Analyst	1-Very Low Risk
ITA	32,970.73	0... 0...	MIGROSS S.P.A.	2- Proroghe passate/riso...	Field Credit Analyst	1-Very Low Risk
ITA	11,635.07	0... 0...	ROSSETTO TRADE S.P.A.	2- Proroghe passate/riso...	Field Credit Analyst	1-Very Low Risk
ITA	40,755.11	0... 0...	SACMI COOPERATIVA M...	2- Proroghe passate/riso...	Field Credit Analyst	1-Very Low Risk

SCHEDA RIASSUNTIVA

CONSORZIO IMPIANTISTI ASSOCIATI - CO.IMA S.R.L.

Periodo Analizzato: 11/2020

Comparazione del periodo: 10/2020

Easynumber
00000153683456

Ragione Sociale Validata:
"CONSORZIO IMPIANTISTI ASSOCIATI - CO.IMA S.R.L."

Nazione:
ITA

Dati Fiscali

Partita IVA:
IT01792650127

Codice Fiscale:
01792650127

Esposizione:
5.868,2

Fatturato Rolling 12:
0

Scaduto:
0

Cluster Claim Severity:
1-Nessuna evidenza

Tipo Valutazione:
Automatico

Livello Rischio:
6-Very High Risk

Δ Livello Rischio:

Eventi Negativi:
Moderata evidenza

Cluster Patrimonio Netto:
1-fino a 1M€

Cluster Trend Economico:
1-Positivo

MacroZona Geografica:
1-Nord

Settore Riclassificato:
Costruzioni

Totale Attivo:
2.396.595

Patrimonio Netto:
118.749

Ricavi:
2.044.300

Working Capital:
554.572

Numero Addetti:
6

Dati Aggiuntivi

Cod conto:
C 79

Fatturato rolling 12:
7221,19

Scaduto:
0

ICON

LE INFORMAZIONI COFACE A PORTATA DI CLICK

iCON

Home

Prodotti

Soluzioni API

Studi economici

Contatto

Italian

Logout

Il mio Account

iCON
by coface

Insights for trade

Beneficiate dell'esperienza di Coface, leader globale nell'assicurazione crediti e accedete alla sua rete e analisi dei dati per aiutarvi a prendere le giuste decisioni.

Ricerca Società

per Ragione Sociale per identificativi

Ragione Sociale

Nazione *



In verde le nazioni per le quali i prodotti possono essere immediatamente disponibili

Maggiori dettagli

Ricerca



Business Reports

2 tipi di report: uno sintetico ed uno più approfondito, entrambi contengono un profilo di rischio, L'esperienza assicurativa di Coface e l'importo massimo di credito consigliato

[Scoprite di più >](#)



Scores

Il DRA, Debtor Risk Assessment, misura la capacità di una società di onorare i propri impegni finanziari quali gli obblighi verso le controparti

[Scoprite di più >](#)



Credit Opinion

L'@Credit Opinion raccomandato da Coface è un indice volto a facilitarvi la gestione delle vostre decisioni di credito.

[Scoprite di più >](#)

coface

Full Report

Summary of report

Credit Score 8	Esposizione Massima Consigliata dal provider esterno	Solvibilità
Stato dell'attività Impresa attiva	EUR 165.000 attività principale NACE 5229	Employee
Data di iscrizione 19.02.1996	Location CARDANO AL CAMPO	

Dati identificativi

MONAVA TRASPORTI INTERNAZIONALI S.P.A.
Indirizzo principale: VIALE EUROPA 87 CARDANO AL CAMPO VIALE EUROPA 87, 21010 CARDANO AL CAMPO VA IT Italia
Telefono: +39-0331261621
Fax: +39-0331730637
E-mail: MONAVA@PEC.IT

Numero ICON: 010922816
Numero Easy: 03030314046232
Numero di licenza al registro delle imprese: VA42049
Codice fiscale: 0077730154
Partita IVA: 00823460126

Data ultimo avvenimento rilevante: 23.02.2020

Situazione impresa:
Stato dell'iscrizione: Impresa registrata
Stato dell'attività: Impresa attiva

coface

Dati di valutazione

Credit Score

Credit Score: 8 - Rischio basso

Score History:

Indicatore Coface: 8 Rischio basso
Rischio di insolvenza: 0,208 %

Indicatore Coface:
L'Indicatore Coface che evidenzia l'esperienza dei pagamenti con uno o più clienti che hanno optato per un contratto di assicurazione crediti con Coface.

Recommended Maximum Credit

Esposizione Massima Consigliata dal provider esterno: EUR 165.000

Maximum Credit History:

L'Esposizione massima deve essere intesa come l'importo massimo possibile per un fornitore che fornisce beni o presta servizi a credito con una media di 60 giorni di latenza a base sul presupposto che in media l'impresa in questione abbia 5 fornitori che forniscono servizi o prestano servizi contemporaneamente.

The ongoing virus outbreak is having serious implications on the economy worldwide. Countries are taking serious measures, affecting every day and economic life. As the circumstances can change at any time, we recommend you to closely monitor the developments with subject matter as well as the general situation in the sector of activity and in the country.

WE STRONGLY RECOMMEND TO ORDER FRESH INVESTIGATION OF THE COMPANY AND TO MONITOR COMPANY SITUATION VIA COFACE MONITORING.

coface

Insolvency / Legal Events

Eventi pregiudizievoli e o protesti / Procedure a carico dell'impresa:

Secondo le fonti di informazione disponibili, la Società non è oggetto di una procedura di insolvenza (preliminare, di ristrutturazione del debito).

Altri dati identificativi e caratteristici dell'impresa

Data di costituzione: 18.12.1945

Stato dell'iscrizione: Impresa registrata

Iscrizione: N. VA42049
19.02.1996
Italia

Forma giuridica: SOCIETÀ PER AZIONI

Capitale:

Capitale e messo: EUR 528.900,00

Capitale versato: EUR 528.900,00

Esponenti:

Nome e cognome	Funzione	Indirizzo
GIANLUCA VAGO da 16.01.2019	AMMINISTRATORE UNICO	VIA DEI CAMPIGLI 76, 2100 VARESE VA
VALENTINA RAIMONDI da 30.05.2019	PRESIDENTE DEL COLLEGO SINDACALE	VIA ARDIGO 5, 21013 GALLARATE VA

Soci / Azionisti:

Nome e cognome	Funzione	Indirizzo	Capitale sociale
MIG.S.R.L.	Azionista		100,00%

DRA

Il Debtor Risk Assessment (DRA) esprime la probabilità che, in un periodo di 12 mesi, una Società sia in grado di onorare i propri impegni finanziari verso terzi.

E' calcolata sulla base di caratteristiche tipicamente finanziarie e arricchita dalle esperienze di pagamento e di sinistri Coface

M.C.E. S.R.L.

Debtor Risk Assessment

calculated on 27/07/2020



Moderate risk and stable, above average financial stability.
Risk of default is slightly below average.



Receive an alert on any change, at real time, anytime

[Order Monitoring](#)

Probability of default

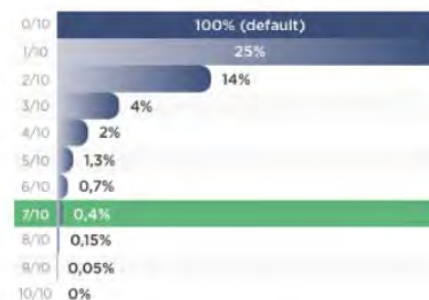

Probability of default in % per risk class.

DRA History

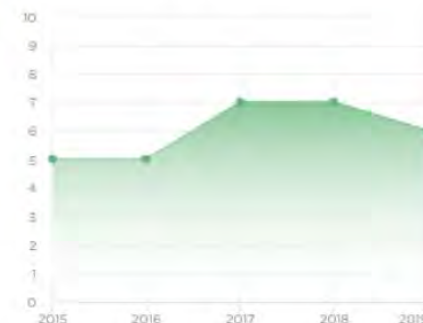

Firma testowa ABC-TEST SP. Z O.O

@Credit Opinion

calculated on 04/02/2020



The @Credit Opinion recommended by Coface is an index intended to help you more easily manage your credit decisions. It is the outstanding amount you as creditor may have on a specific debtor at any time.

The @Credit Opinion calculation has been based on both Coface insights

Debtor Risk Assessment

calculated on 04/02/2020



6/10: For large and medium companies/groups financial figures are under average but not alarming at this stage. For small companies, financial situation is fair.

Country Risk Assessment



Good macroeconomic and financial outlook. Generally stable political context. Overall good healthy business climate. The average probability of default is low.

CREDIT OPINION

L'@Credit Opinion raccomandato da Coface rappresenta il limite di credito suggerito dalla Divisione Insurance di Coface.

Il limite di credito massimo é calcolato utilizzando sia indicatori finanziari che qualitativi

ADVANCED OPINION

Advanced Opinion
calcolato su 16/11/2020

Coface raccomanda:
EUR 800 000

Per ricevere in tempo reale un
aggiornamento in merito alle
variazioni

Ordinare un monitoraggio

Debtor Risk Assessment
calcolato su 16/11/2020



10/10: Livello di rischio eccellente e forte stabilità finanziaria molto elevata. Società di indiscussa solidità. Le prestazioni sono complessivamente estremamente buone. Il rischio di insolvenza è prossimo allo zero.

Valutazione rischio Paese

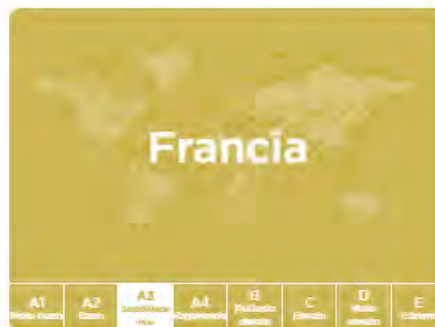

A3: Previsioni macroeconomiche e finanziarie poco favorevoli e/o volatili. Il contesto politico rimane stabile. Qualche caduta del clima commerciale. La probabilità media di insolvenza della società è soddisfacente

ADVANCED OPINION

Advanced Opinion raccomandato da Coface rappresenta il limite di massimo credito suggerito da Coface.

Plus

- ✓ Commenti esplicativi sulla valutazione raccomandata
- ✓ Valutazione del rischio debitore e sulla probabilità che una società onori i propri impegni finanziari entro i prossimi 12 mesi.
- ✓ Valutazione del rischio paese, del grado di stabilità e del rischio di business del paese della società oggetto della valutazione

THANK YOU!
